Configurer L’accès sécurisé de la plateforme de messagerie professionnelle de l’université

Ce document vous explique les étapes à suivre pour activer l'accès sécurisé à la plateforme de la messagerie professionnelle de l’université en (HTTPS).

Quand vous cliquez sur le lien messagerie dans le site web de l'université vous aurrez l'acces pour activer les certificats .

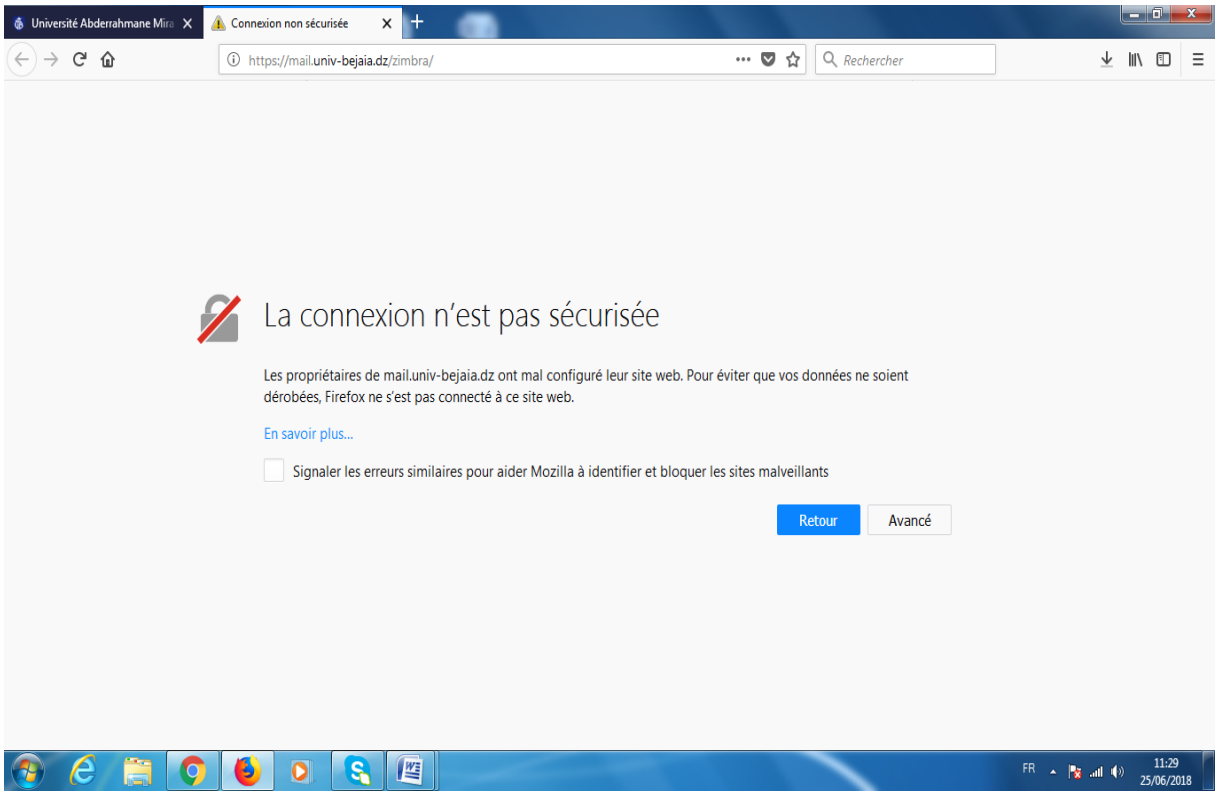

Vous cliquer sur **"Avancé"** puis **"Ajouté des exceptions"**

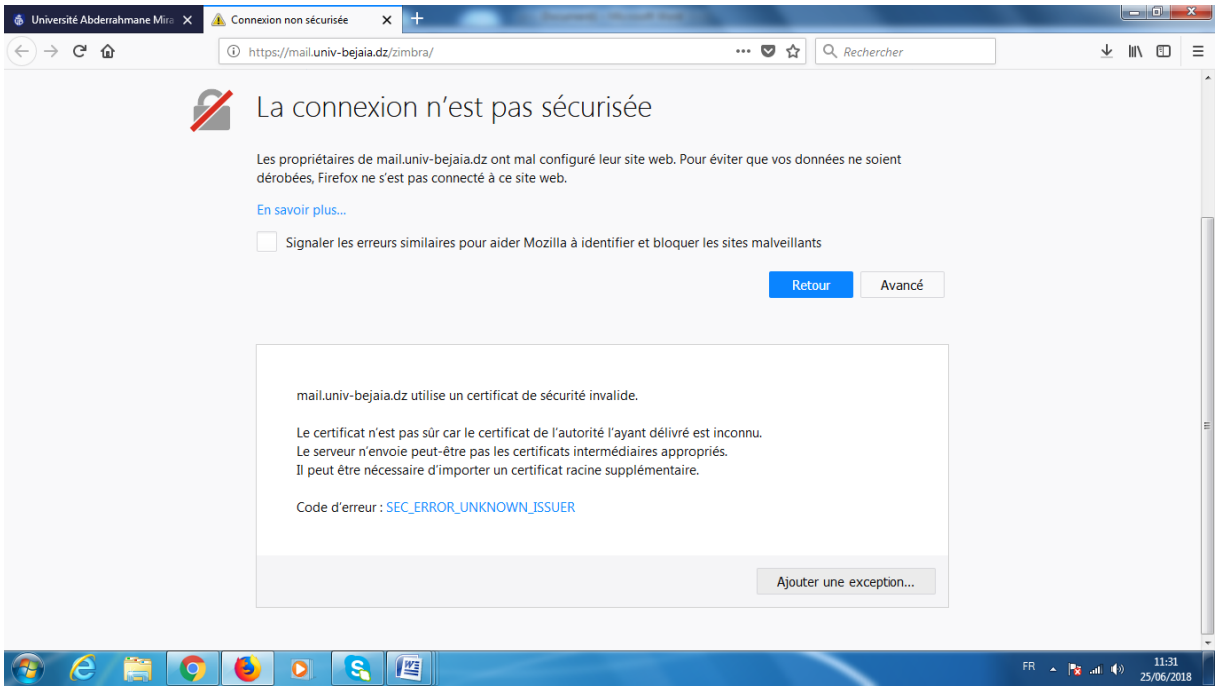

Puis **"confirmer l'exceptions de sécurité"**

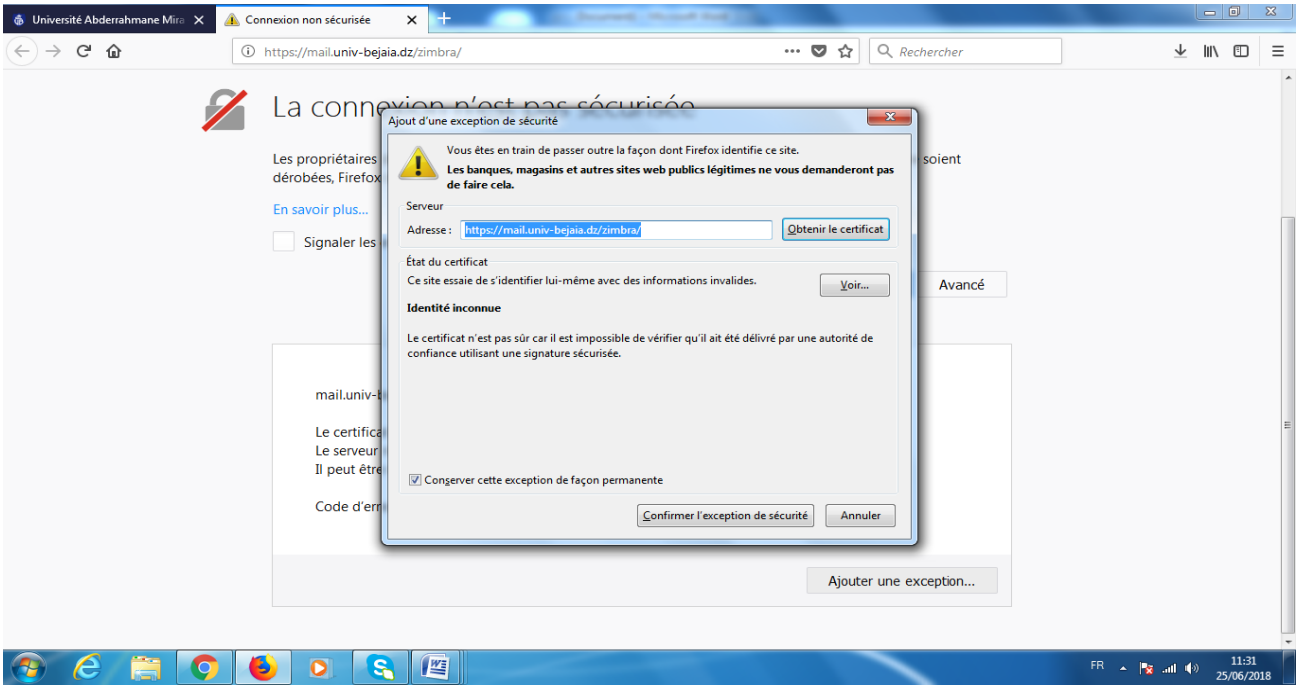

Sur le navigateur firefox , vous cliquer sur **"Je comprends les risques"** puis **"confirmer l'exceptions de sécurité"**

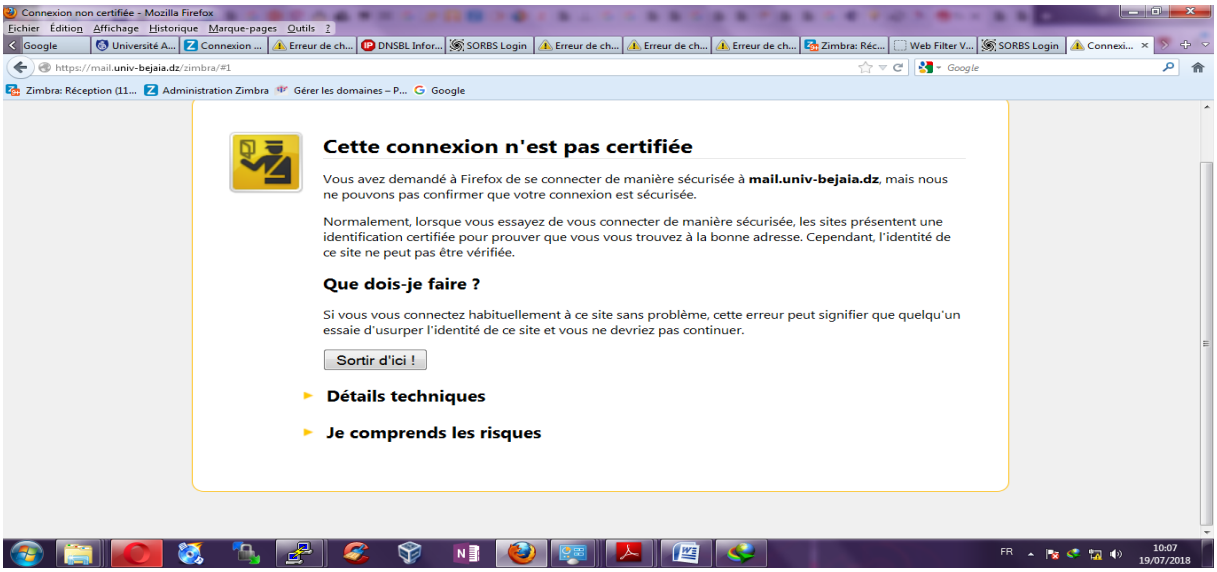

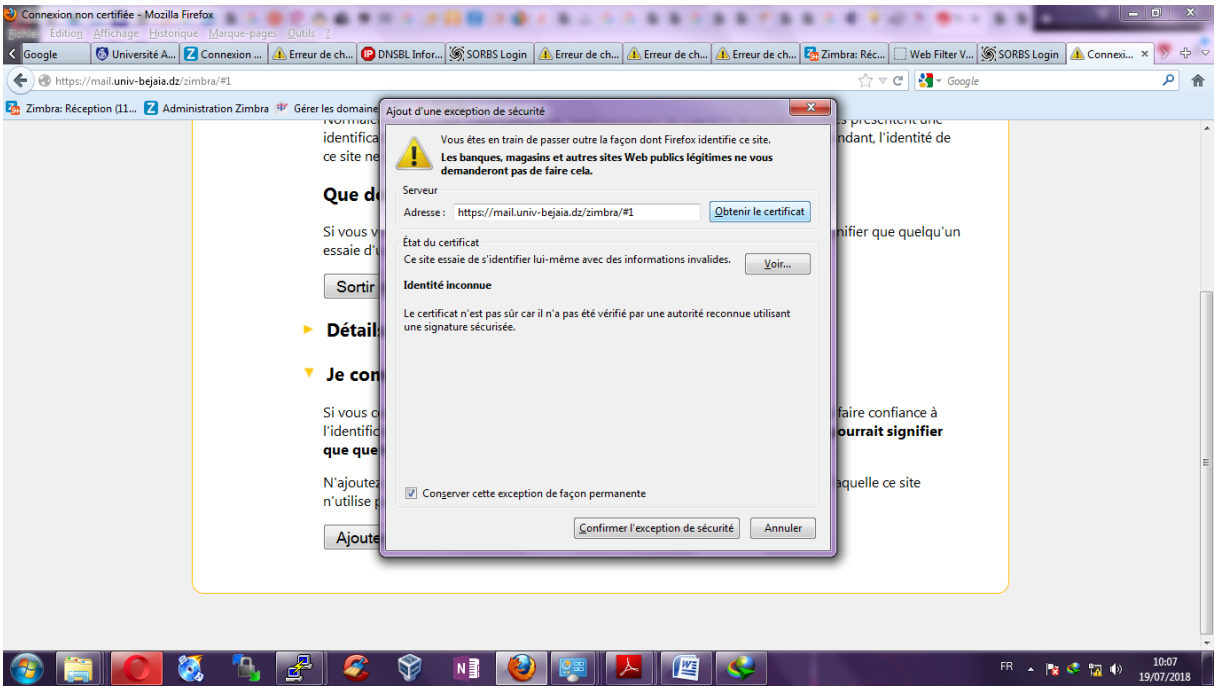
Connexion non certifiée - Mozilla Firefox
https://mail.univ-bejaia.dz/zimbra/#1
Ajout d'une exception de sécurité
Vous êtes en train de passer outre la façon dont Firefox identifie ce site.
Les banques, magasins et autres sites Web publics légitimes ne vous demanderont pas de faire cela.
Serveur
Adresse : https://mail.univ-bejaia.dz/zimbra/#1
Obtenir le certificat
État du certificat
Ce site essaie de s'identifier lui-même avec des informations invalides.
Voir...
Identité inconnue
Le certificat n'est pas sûr car il n'a pas été vérifié par une autorité reconnue utilisant une signature sécurisée.
Conserver cette exception de façon permanente
Confirmer l'exception de sécurité
Annuler
Sortir
Ajoute
10:07
19/07/2018